EL **LEGADO** DE

winti®

2025

Apoyan:

ELaRGAS

PARQUE Arauco
LA RIOJA - ARGENTINA

ERSA

Invitación al conocimiento

El **Centro Ambiental Interactivo Winti** ofrece una experiencia educativa y lúdica diseñada para vincular a la comunidad con el mundo de las energías renovables y la preservación del planeta. Aunque nuestra propuesta está abierta al público general, mantenemos un **foco estratégico en estudiantes de sexto grado** de toda la provincia, así como en instituciones educativas, organizaciones sociales, clubes y áreas de Responsabilidad Social Empresaria (RSE).

En Winti, **democratizamos el acceso a la sostenibilidad**. A través de materiales educativos de autoría propia y propuestas formativas adaptadas a diversos niveles, compartimos conocimientos fundamentales para promover el cuidado del ambiente mediante la acción directa.

Nuestro propósito trasciende la teoría: buscamos generar una **convocatoria a la acción**. Entender el origen del calentamiento global, derivado de modelos de desarrollo basados en combustibles fósiles, es el primer paso para comprender la urgencia de la **Transición Energética** que promovemos.

Entendemos que el crecimiento es colaborativo. Por ello, la sinergia con empresas que confían en Winti para potenciar sus programas de RSE nos permite expandir continuamente nuestros proyectos, acelerando el cambio hacia un futuro más consciente y sostenible.

Iniciativas y Actividades

Creamos canales y experiencias que acercan los valores de responsabilidad social empresarial de manera eficiente, enriquecedora y sinérgica.

Winti

- 6° grado
- Contigente de turistas
- Visitas familiares
- Escuelas / Universidades / Particulares
- Visitas institucionales
- Instituciones no escolares
- Eventos institucionales

Winti móvil — ENERGÍA EN MOVIMIENTO

- Winti en tu escuela 6° grado
- Winti en tu barrio
- Eventos sociales
- Winti en tu jardín
- Eventos institucionales

Sala de Energías Renovables Paseo Cultural

- Primeras infancias
- Turistas

Wintipedia — CONSTRUIMOS CONOCIMIENTO - GENERAMOS FUTURO

- 6° grado
- Bibliotecas
- Público en general

Se trabaja en tres ejes principales:

EDUCACIÓN AMBIENTAL:

Difundiendo y enseñando de manera lúdica e innovadora sobre los problemas ambientales que nos afectan y, a partir de ello, la importancia de la generación de energías renovables. Así como la necesidad de construir un vínculo de cuidado con el lugar donde vivimos y sus recursos naturales. Creación de material didáctico que se entrega a cada escuela primaria y bibliotecas de la provincia.

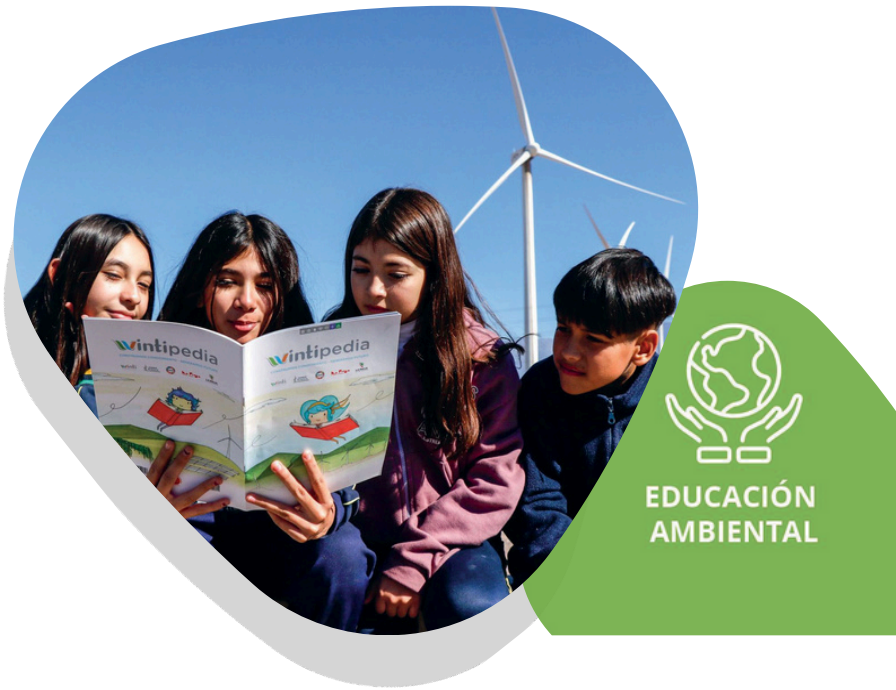

VINCULACIÓN SOCIAL:

Con variadas actividades, nos acercamos a la sociedad para lograr una comunicación fluida y bidireccional para la generación de nuevos lazos e iniciativas sociales. Desembocando en plazas, clubes, parques y escuelas, con distintas intervenciones y participación de empresas, ONGs y entidades públicas.

CRECIMIENTO SOCIO-ECONÓMICO:

A partir de la incentivación del turismo en la zona, generamos empleo genuino directo e indirecto con la apertura del Centro Ambiental Interactivo Winti, el cual ya se ha convertido en un nuevo atractivo turístico de la Región Norte de la provincia La Rioja.

WINTI. Centro ambiental interactivo

Nuestro centro ambiental interactivo está ubicado en el norte de la provincia de La Rioja, dentro del Parque Arauco. El paisaje encantador y un centenar de aerogeneradores nos brindan un escenario único en el país, en el cual nuestros visitantes viven una experiencia inmersiva e interactiva de aprendizaje.

Desde su apertura unas 48040 personas visitaron nuestro Centro con una propuesta única.

Experiencia Winti

La experiencia Winti se basa en un recorrido interactivo diseñado para fomentar el trabajo colaborativo, la resolución de problemas y la alfabetización digital multicultural, brindando acceso directo a tecnologías de vanguardia.

El recorrido inicia en nuestra posta turística rodeada de aerogeneradores, donde los visitantes aprenden sobre la geografía especial del valle y cómo las energías renovables impulsan la transición energética y el desarrollo sostenible.

Posteriormente, la acción se traslada a las diversas salas interactivas del centro ambiental. Cada espacio propone una temática innovadora fusionando el aprendizaje con la diversión a través de experiencias educativas gamificadas pensadas para toda la familia.

Los guías de Winti facilitan el aprendizaje mediante el juego y la diversión: desde interactuar con robótica y reciclar en pantallas interactivas hasta probar la movilidad sostenible y generar energía con nuestro movimiento.

Nuestros logros en el 2025

Winti Escolar - objetivo 6° grado

Iniciamos este proyecto con un objetivo original y principal, que consiste en que **todos los estudiantes de 6° grados de escuelas primarias de la provincia de La Rioja** vivan la Experiencia Winti.

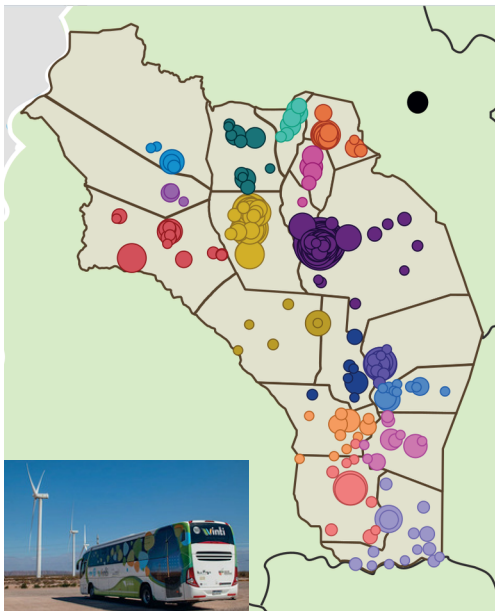

Este año cumplimos por **4° año consecutivo** este objetivo, bajo dos modalidades, el **viaje a Winti y Winti en tu Escuela**, propuesta que surgió por los ajustes presupuestarios que sufre nuestro país.

- 4804 alumnos (74%), han viajado durante el 2025 al Centro Ambiental Winti.
- 1123 alumnos (17%), vivieron la experiencia de Winti en tu Escuela.
- 602 estudiantes (9%) no participaron de la Experiencia Winti, por motivos ajenos a nosotros.

Desde el 2022 logramos cumplir este objetivo, haciendo un total histórico de 26205 estudiantes de 6° grado que nos visitaron bajo esta modalidad, acompañados por 2409 docentes.

Para llevar a cabo este programa contamos con la colaboración del Ministerio de Educación bajo el lineamiento de un convenio firmado para este fin.

Otras visitas en Winti

Para satisfacer la demanda, ampliamos nuestra convocatoria a distintos niveles educativos y otras instituciones no escolares, abriendo las puertas del Centro Ambiental a todo público.

Instituciones no escolares en Winti

Cada comienzo de año, damos la bienvenida a diversos grupos no escolares para que vivan la "Experiencia Winti" y aprendan sobre el cuidado del planeta. Estas agrupaciones incluyen colonias de vacaciones, escuelas de deportes, merenderos, centros vecinales y otras organizaciones.

En la temporada 2025, un total de **1,533 visitantes** (entre niños, jóvenes y adultos) asistieron al Centro Ambiental. Llegaron tanto en nuestro transporte como en medios propios, provenientes de las localidades de Capital, Los Sauces, Aimogasta y Sanagasta.

Instituciones educativas

También **698 estudiantes y docentes de escuelas primarias y secundarias** visitaron nuestro centro, lo que representa una valiosa oportunidad para que conozcan un campo de desarrollo técnico-profesional novedoso y en plena expansión. La experiencia busca fomentar el interés por las energías renovables, influyendo positivamente en la definición de sus trayectorias educativas futuras.

Con especial entusiasmo, recibimos a **218 estudiantes y profesores de nivel terciario y universitario**, provenientes de Capital, Aimogasta, Catamarca y Tucumán. A este grupo se le ofrece una experiencia ampliada: además del recorrido por el Centro Ambiental Interactivo, participan en una charla técnica exclusiva con los ingenieros u operarios del Parque Arauco.

Durante el 2025, recibimos a **80 estudiantes y docentes de escuelas de educación especial** provenientes de La Rioja Capital y Aimogasta. Estas visitas representan un pilar fundamental de nuestra labor inclusiva, ya que forman parte de un proyecto colaborativo que incluye la creación de materiales pedagógicos adaptados y la capacitación al equipo de Winti en materia de accesibilidad.

Visitas Institucionales

A continuación, se detallan otras actividades y visitas institucionales destacadas realizadas durante el año:

- **Programa CFI - Gestión para el Desarrollo**: Por cuarto año consecutivo, recibimos a jóvenes riojanos estudiantes del programa del Consejo Federal de Inversiones (CFI). El objetivo fue fomentar el intercambio de experiencias exitosas en gestión de políticas públicas, innovación y desarrollo productivo.
- **Encuentro de Periodistas**: Se organizó un encuentro con la prensa, gestionado por el área de Comunicación de Parque Arauco.
- **Intercambio Institucional EPEC**: Se realizó una visita recíproca con la Empresa Provincial de Energía de Córdoba (EPEC). Nuestro personal visitó sus instalaciones en Córdoba y, posteriormente, su equipo visitó Winti, con el fin de compartir información técnica y operativa.
- **Acto de Inauguración**: Se llevó a cabo el acto oficial de inauguración del Parque Eólico Arauco III (PEA III).
- **Visita Oficial**: Recepción de la Secretaria de Hacienda.
- **Visita Regional**: Recepción de la Agrupación de Jóvenes de Catamarca.

Turismo en Winti

Cada año el Centro Ambiental Interactivo se afianza como destino turístico de la Región Norte de la provincia, recibiendo cada vez a más turistas.

Desde Winti reforzamos las campañas de promoción en las vacaciones de verano, invierno y fines de semana largos, con la intención de que la familia completa pueda experimentar el viaje hacia el Mundo Winti.

Este año nos visitaron **2676 turistas** que vinieron en grupos familiares o de amigos, tanto de forma particular, en contingentes privados o por nuestro medio.

Procendencia del turista

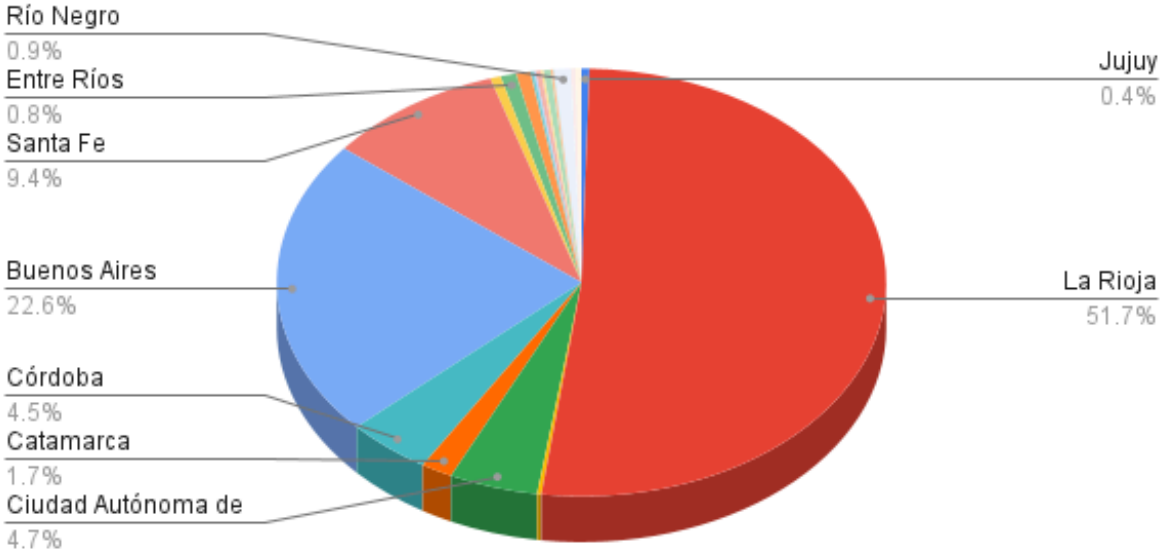

La expansión de Winti

Sala de energías renovables: KM 0 y encuentro con Nivel Inicial

En el Paseo Cultural, la Sala de Energías Renovables invita a turistas y vecinos a descubrir Winti y Parque Arauco con información precisa sobre nuestro trabajo. Además en este espacio se ejecuta el programa Pequeños Defensores del Planeta.

Junto con otras salas temáticas se encuentra la **Sala de Energías Renovables** con información sobre la industria que representa Parque Arauco y el lado educativo de Winti sobre el cuidado del ambiente. Este espacio sirve como invitación a todos los turistas que visitan el Paseo Cultural a conocer nuestro Centro Ambiental Interactivo para seguir disfrutando y aprendiendo.

Además, en este mismo espacio llevamos a cabo el programa **"Pequeños Defensores del Planeta"** destinado a los estudiantes de nivel inicial de sala de 5 años. Durante el 2025, **447 estudiantes y 70 docentes** acompañantes compartieron las experiencias de aprendizaje, exploración y reflexión dentro del espacio Winti.

Además visitamos 2 jardines que enfrentan dificultades para el traslado y acceso a la zona céntrica, interviniendo a **35 estudiantes**.

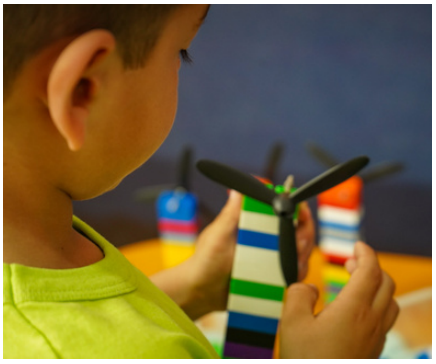

Construimos conocimientos, generamos futuro.

Tras el éxito del primer volumen de la Wintipedia, presentamos el segundo tomo, enfocado exclusivamente en la energía eólica. Este material responde a la creciente demanda de estudiantes y docentes que buscan información técnica y precisa para sus proyectos en ferias de ciencias. Este lanzamiento representa un hito en nuestra estrategia de expansión, consolidando nuestro rol como referentes educativos y reafirmando nuestro compromiso con la transferencia de conocimiento hacia la comunidad.

Editada bajo el sello de Parque Arauco, **Energías Riojanas**, la colección Wintipedia continúa su expansión. Actualmente, estamos desarrollando un tercer tomo enfocado en la energía solar, de manera interdisciplinada

Se llevó a cabo una jornada donde los protagonistas fueron los estudiantes que realizaron trabajos de feria de ciencias relacionados a las energías renovables y el cuidado del ambiente para presentar sus investigaciones, además participaron otros organismos gubernamentales con actividades lúdicas educativas.

Desde su impresión, **hemos entregado más de 1.847 Wintipedias del tomo I y 599 del tomo II** a todas las escuelas primarias y las bibliotecas populares de la provincia. Además se obsequiaron a distintas instituciones provinciales y municipales.

Gracias a su **versión digital de descarga gratuita**, este conocimiento no solo beneficia a nuestra región, sino que está disponible para cualquier persona con acceso a internet, eliminando fronteras para la educación ambiental.

Energía en movimiento

Este año se puso en marcha el innovador trailer equipado con juegos interactivos y paneles interpretativos. La experiencia Winti viaja sobre ruedas a distintos puntos de la provincia con el equipo de guías especializados y el equipamiento interactivo del trailer que federaliza el conocimiento llevando contenidos educativos, juegos y actividades para estudiante y familias en cada punto que visita.

Este año, la presencia de Wintimóvil se expandió a diversos puntos de la provincia a través de múltiples intervenciones y participaciones institucionales, alcanzando a **1484 personas**.

Nuestra participación incluyó eventos clave como:

- Eventos Provinciales: Estuvimos presentes en la tercera edición de la **ECOFERIA** organizada por la Secretaría de Ambiente de la Provincia, y participamos en el evento **Rioja Futura 2025**.
- Actividades en Localidades: Fuimos convocados para las celebraciones de aniversario de la ciudad de **Aimogasta**, así como para el evento del Día de la Niñez en la misma localidad. Además, desplegamos nuestro **Wintimóvil** en las localidades de **Ulapes, Chepes y Chilecito**.

Simultáneamente, fortalecimos el trabajo territorial en Capital y zonas aledañas:

- Trabajo Colaborativo: Trabajamos en conjunto con el Instituto de Responsabilidad Social y Centros Vecinales, realizando intervenciones en plazas y parques de distintos barrios de la ciudad Capital.
- Talleres Educativos: Ejecutamos talleres de juegos alusivos al cuidado ambiental en el Paseo Cultural y en diversas bibliotecas locales, promoviendo la educación mediante la lúdica.

reservaswinti@peaenergia.com
+54 938 0420 8814
winti.peaenergia.com

Seguinos:
winti.lr
winti9031
winti9031
winti.centroambiental

winti®
Centro Ambiental Interactivo

ELaRGAS

PARQUE Arauco
LA RIOJA - ARGENTINA

ERSA